

La malattia di parkinson e disturbi del movimento

(da compilare in stampatello leggibile in ogni sua parte ed inviare via fax o posta, con allegata copia dell'avvenuto versamento del pagamento, presso l'Ufficio Risorse Umane e Qualità della Casa di Cura San Giuseppe Via dei Girasoli, 6 - 63100 Ascoli Piceno - fax 0736 47647 entro e non oltre il 30 aprile 2011)

4-5 maggio 2011

(ATTENZIONE INDICARE CON UNA CROCETTA L'EDIZIONE ALLA QUALE SI VUOLE PARTECIPARE)

Cognome _____

Nome _____

Data di nascita _____

Luogo di nascita _____

Codice Fiscale _____

Qualifica Professionale _____

Disciplina _____

Indirizzo _____

CAP _____ Città _____ Prov. _____

Tel. _____ Fax _____

E-mail _____

Cellulare _____

Ente di appartenenza _____

Titolo di studio _____

Dati per fatturazione (se richiesta):

Intestazione _____

Codice Fiscale _____

Partita IVA _____

Indirizzo _____

CAP _____ Città _____ Prov. _____

Pagamento di € 30,00 effettuato mediante (allegare copia):

Bonifico Bancario

Vaglia Postale

Ai sensi del D. Lgs. 196/2003 autorizzato il trattamento dei miei dati personali al fine esclusivo di formalizzare i reciproci rapporti contrattuali ed economici oltre che per la gestione di comunicazione a carattere organizzativo, formativo e commerciale.

Data _____ Firma _____



Richiesto accreditamento ECM
per le seguenti Figure Professionali:
Medici - Psicologi
Fisioterapisti - Infermieri Professional

Come raggiungerci

In auto:

Autostrada Adriatica A14 - Uscita "San Benedetto del Tr."
Superstrada Ascoli - Mare - Uscita Ascoli Piceno Zona Marino - Folignano
Seguire le indicazioni per Ospedale Civile

In treno:

Stazione di San Benedetto del Tr.
Bus per Ascoli Piceno esterno Stazione (ogni 40 min.)

In aereo:

Aeroporto di Ancona - Falconara
Proseguire su treno

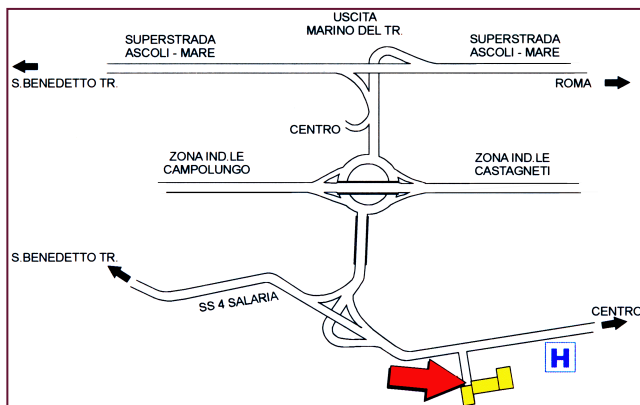

**CASA DI CURA
SAN GIUSEPPE**

Segreteria e provider ECM

Casa di Cura San Giuseppe - Ufficio Risorse Umane e Qualità
Via dei Girasoli, 6
63100 Ascoli Piceno

Tel. 0736 42235 - Fax 0736 47647

e-mail: risorseumanequalita@ascoli.suoreospitaliere.it

sito web: <http://suoreospitaliere.webhat.it/italian/ascoli-piceno.php>



La malattia di parkinson e disturbi del movimento

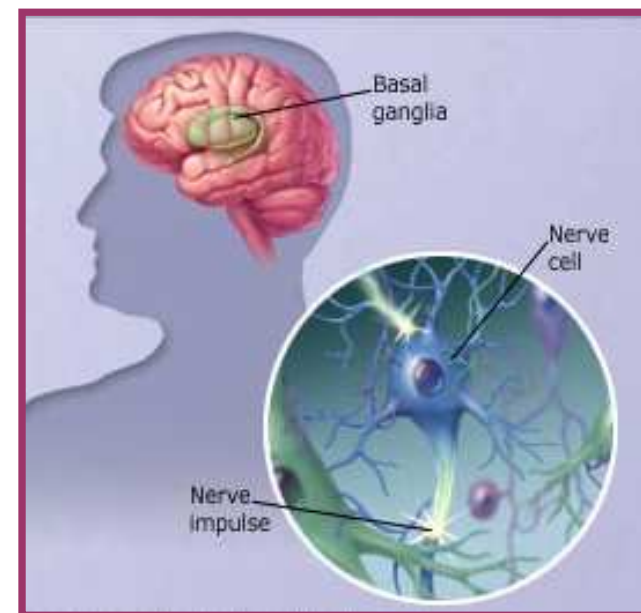

**Casa di Cura San Giuseppe
Ascoli Piceno**

4-5 maggio 2011

La malattia di parkinson e disturbi del movimento

Obiettivo e tematiche esposte:

La Malattia di Parkinson nei suoi aspetti motori e cognitivi coinvolge un elevato numero di operatori e di risorse sia a livello ospedaliero che territoriale, tali operatori devono interagire fra loro e ridurre al minimo consentito i disagi del paziente e della famiglia e contemporaneamente disperdere meno possibile le risorse, da qui la necessità di acquisire conoscenze atte a gestire meglio il paziente affetto da questo disagio psico-fisico.

Struttura e sede del Corso:

Il corso, strutturato su due giornate si prefigge di acquisire conoscenze teoriche e pratiche sulla malattia di Parkinson, sui disturbi del movimento e Disturbi Cognitivi ad essi correlati. Il corso si terrà presso la Casa di Cura San Giuseppe Aula Auditorium (Piano Terra).

Relatori:

Il corso sarà gestito da:

Dott. Solito Giovanni Direttore Sanitario - Casa di Cura San Giuseppe

Dott. Marconi Massimo Medico Psichiatra - Casa di Cura San Giuseppe

Dott.ssa Petritola Donatella Medico Neurologo - Casa di Cura San Giuseppe

Dott.ssa Di Giovambattista Emanuela Medico Psichiatra- Casa di Cura San Giuseppe

Dott.ssa Scaella Daniela Psicologa-Psicoterapeuta - Casa di Cura San Giuseppe

Dr. Modola Giampiero Coordinatore Infermieristico Casa di Cura San Giuseppe

Dott.ssa Cocci Grifoni Silvia Medico Neurologo - Istituto di riabilitazione Santo Stefano

Dr. Capriotti Marco Logopedista - Istituto di riabilitazione Santo Stefano

Dott. Ranieri Leocata Alberto Medico Fisiatra - Istituto di riabilitazione Santo Stefano

Programma

1 giornata

Ore 09,00 – 10,00 Disturbi del Movimento – Fisiopatologia
(Dott. Solito Giovanni)

Ore 10,00 – 11,00 Malattia di Parkinson – Etiologia
(Dott.ssa Petritola Donatella)

Ore 11,00 – 11,15 coffee – break

Ore 11,15 – 12,15 Diagnosi e Clinica della Malattia di Parkinson
(Dott. Solito Giovanni)

Ore 12,15 – 13,15 Deficit Cognitivi nella Malattia di Parkinson
(Dott.ssa Scaella Daniela)

Ore 13,15 – 14,30 Pausa pranzo

Ore 14,30 – 15,30 Alterazioni dell'Apparato gastroenterico nella Malattia di Parkinson
(Dott.ssa Cocci Grifoni Silvia)

Ore 15,30 – 16,30 Disfagia nella Malattia di Parkinson
(Dr. Capriotti Marco)

2 giornata

Ore 09,00 – 10,00 Terapia della Malattia di Parkinson
(Dott. Solito Giovanni)

Ore 10,00 – 11,00 Malattia di Parkinson e Depressione
(Dott.ssa Di Giovambattista Emanuela)

Ore 11,00 – 11,15 Coffee – break

Ore 11,15 – 12,15 Trattamento farmacologico dei Disturbi Psicici e del Comportamento nella Malattia di Parkinson
(Dott. Marconi Massimo)

Ore 12,15 – 13,15 Riabilitazione Motoria nella Malattia di Parkinson
(Dott. Ranieri Leocata Alberto)

Ore 13,15 – 14,30 pausa pranzo

Ore 14,30 – 15,30 Le Distonie
(Dott.ssa Cocci Grifoni Silvia)

Ore 15,30 – 16,30 Assistenza infermieristica nella Malattia di Parkinson
(Dr. Modola Giampiero)

Somministrazione questionario

Aspetti Organizzativi:

La partecipazione al corso è riservata ad un massimo di 20 medici, 20 Psicologi,, 20 Fisioterapisti, 40 Infermieri Professionali e altri Partecipanti senza obbligo di crediti.

La quota di iscrizione è pari ad € 30,00 ed è comprensiva di Partecipazione ai lavori scientifici, del Kit congressuale del volume degli atti e dell'attestato di frequenza.

Modalità di iscrizione:

Verificare la disponibilità di posti telefonando al numero 0736 42235 chiedendo dell'Ufficio Risorse Umane e Qualità dalle ore 9.00 alle ore 13.00 tutti i giorni tranne sabato e festivi.

Compilare in ogni sua parte l'allegato modulo d'iscrizione ed inviarlo via fax al numero 0736 47647 allegando la ricevuta attestante l'avvenuto pagamento della quota di iscrizione.

Modalità di pagamento:

❖ **Vaglia postale:** intestato alla Casa di Cura San Giuseppe via dei Girasoli, 6 63100 Ascoli Piceno (AP)
Causale di Versamento: Quota d'iscrizione Evento Formativo "MALATTIA DI PARKINSON." del 4-5 maggio 2011

❖ **Bonifico bancario:** versamento su c/c bancario n. 828 intestato a Casa di Cura San Giuseppe - Cassa di Risparmio di Ascoli Piceno - Codice IBAN IT90 G060 8013 5970 0000 0000 828 Causale di Versamento: Quota d'iscrizione Evento Formativo "MALATTIA DI PARKINSON." del 4-5 maggio 2011).

ATTENZIONE: In caso di impossibilità a partecipare all'evento formativo è necessario comunicare la cancellazione per iscritto. Gli annullamenti effettuati in data antecedente il 30 aprile 2011 danno diritto ad un rimborso con una decurtazione del 30% per spese amministrative. Gli annullamenti effettuati in data successiva al 30 aprile 2011 non danno diritto ad alcun rimborso.

Ai partecipanti verrà rilasciato l'attestato di partecipazione ed il certificato di assegnazione dei crediti formativi ECM (se la valutazione finale risulta positiva).